

« SIGNATURE DE  
 PROPRIETAIRE DE LA PARCELLE SE SITUANT A DROITE AVEC LE N° CADASTRAL 684/397,  
 QUI DECLARE AVOIR ETE INFORME(E) PAR BELVAL 418 SARL, DE LEUR PROJET, ET QUI  
 SE DECLARE D'ACCORD AVEC UNE EVENTUELLE REPRISE EN SOUS-ŒUVRE DU MUR MITOYEN »

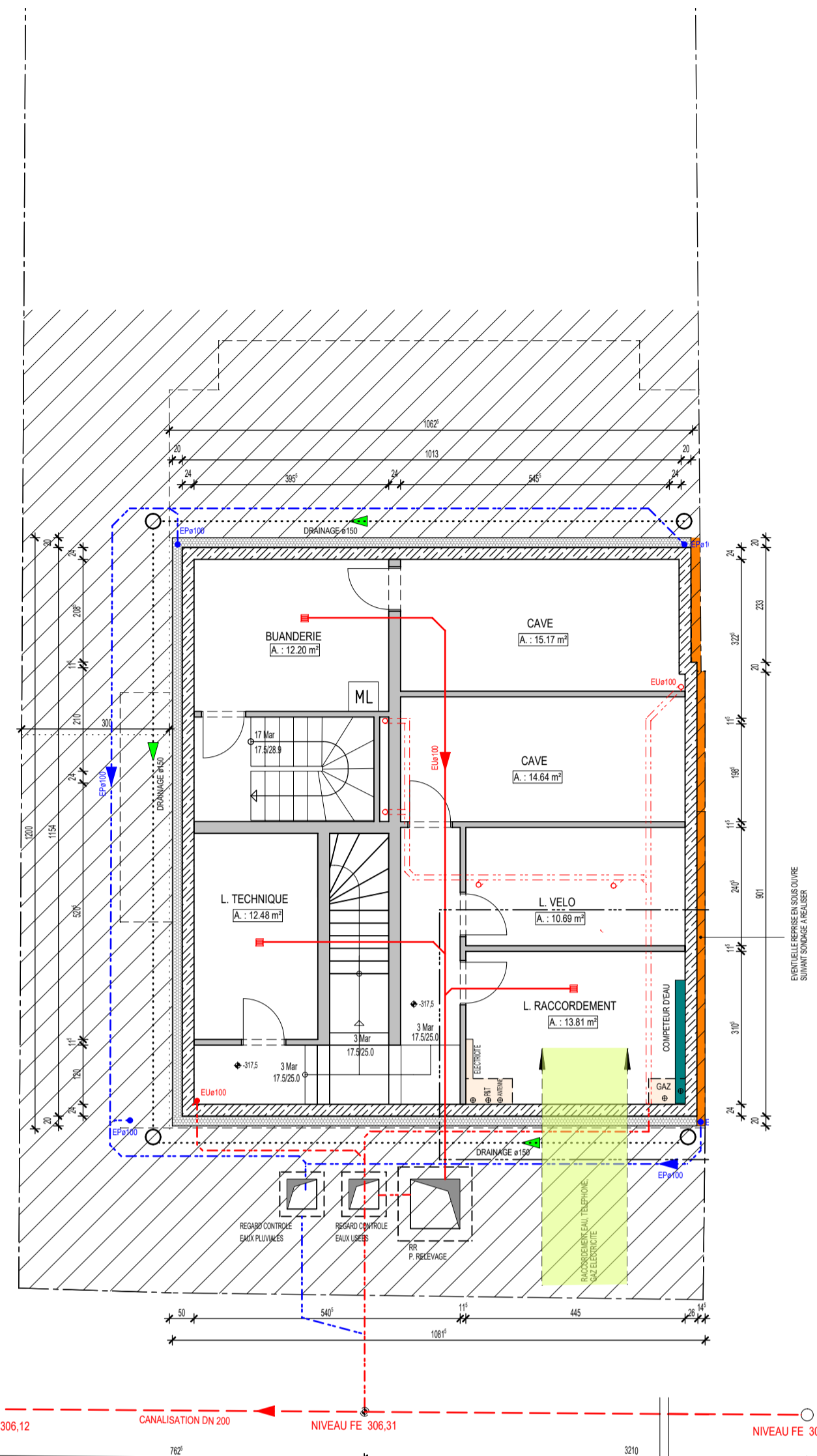

SOUS-SOL

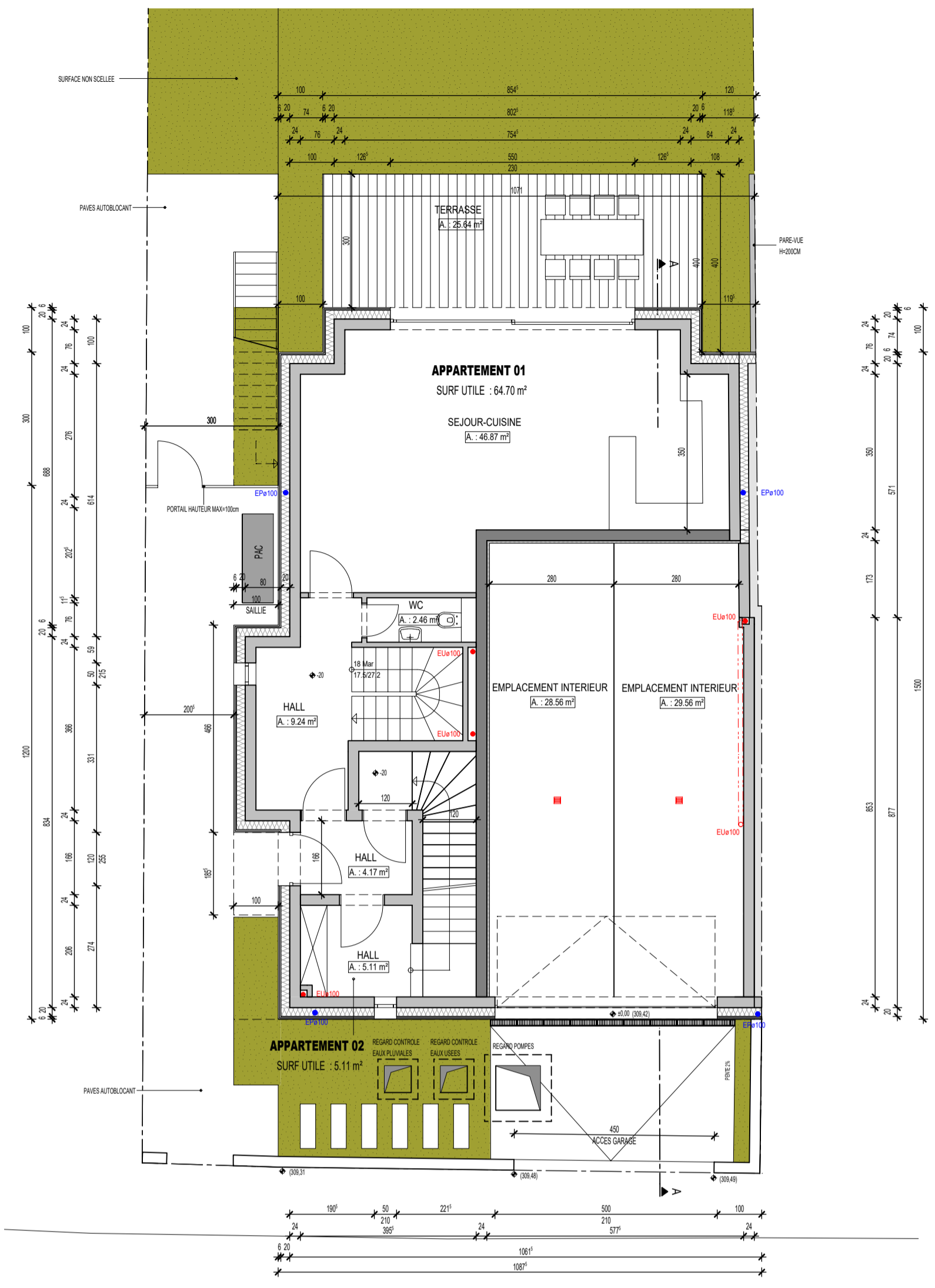

REZ DE CHAUSSEE

DETAIL D-1 RACCORDEMENT  
 ECHELLE 1/50

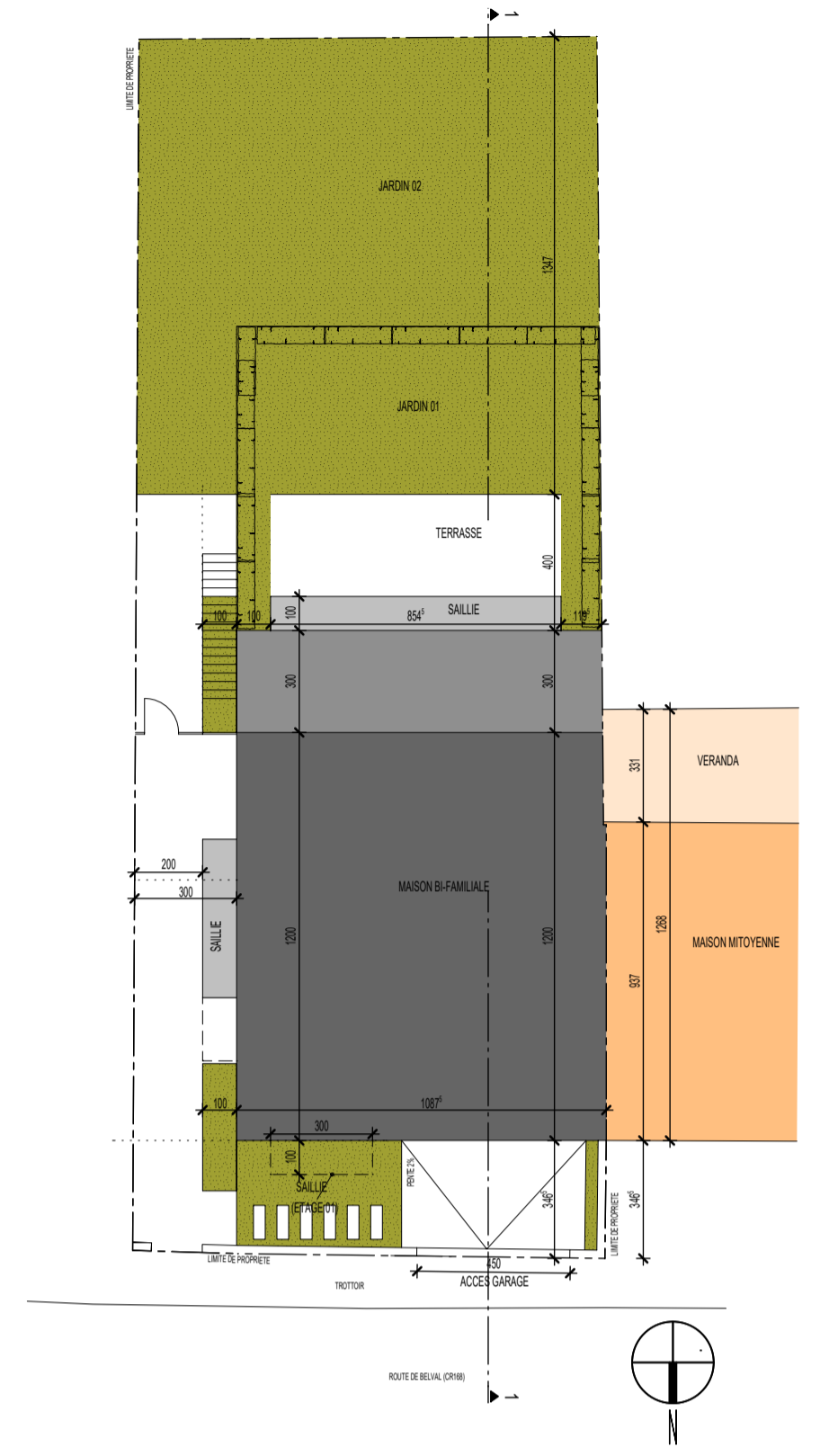
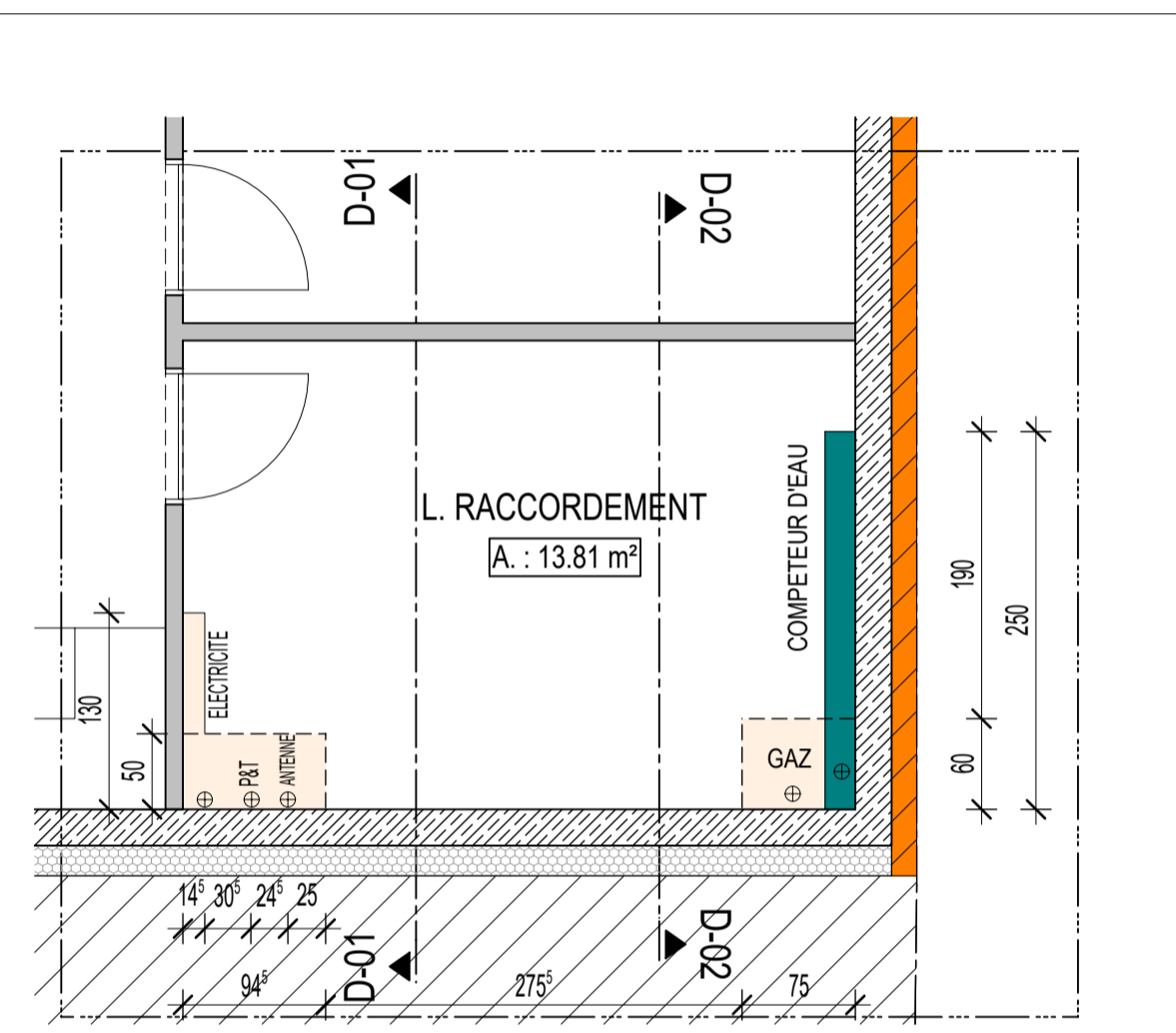

IMPLANTATION  
 ECHELLE 1/200

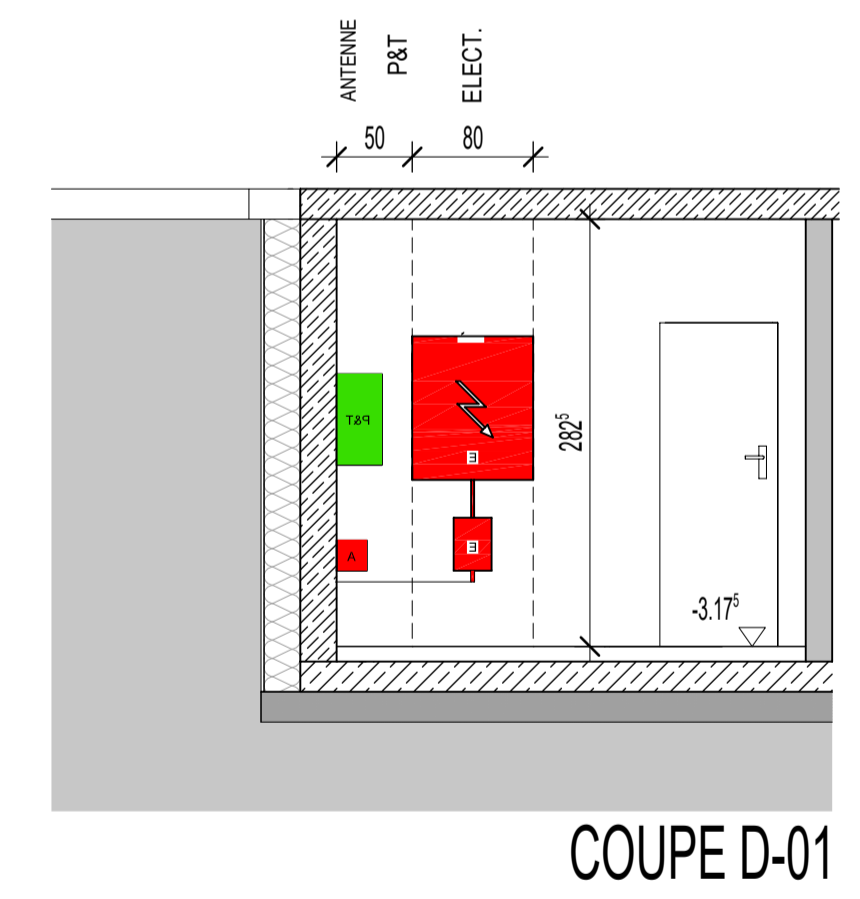

COUPE D-01

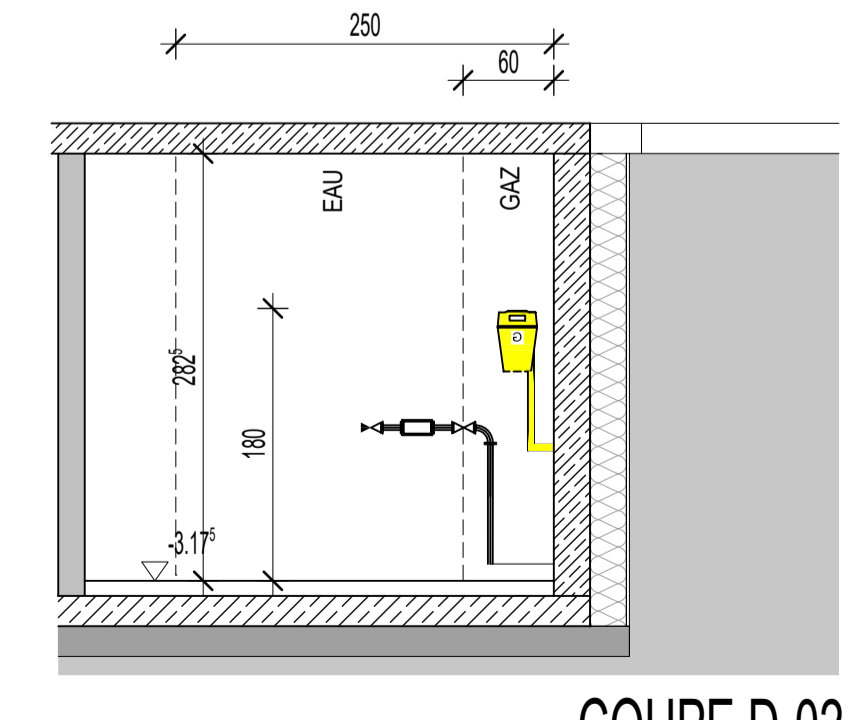

COUPE D-02

INDICE	DATE	DESSIN	MODIFICATIONS
03	13/09/22	JM	MODIFICATION SUIVANT BESOIN DU CLIENT
02	28/11/21	JM	ADAPTATION SUIVANT REMARQUES DE LA COMMUNE
01	02/11/21	JM	MODIFICATION PROJET SUIVANT REMARQUES DE LA COMMUNE

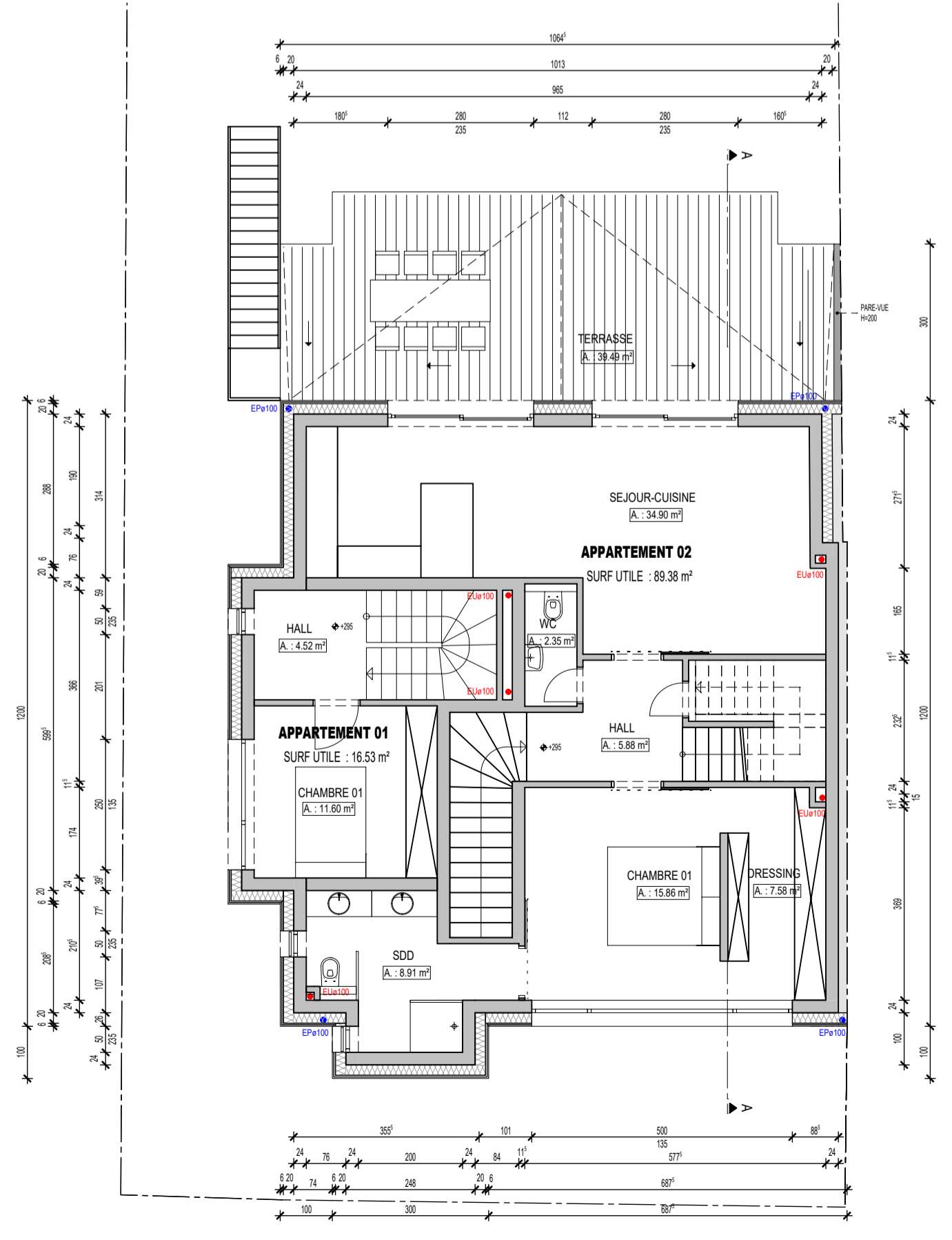

ETAGE 01

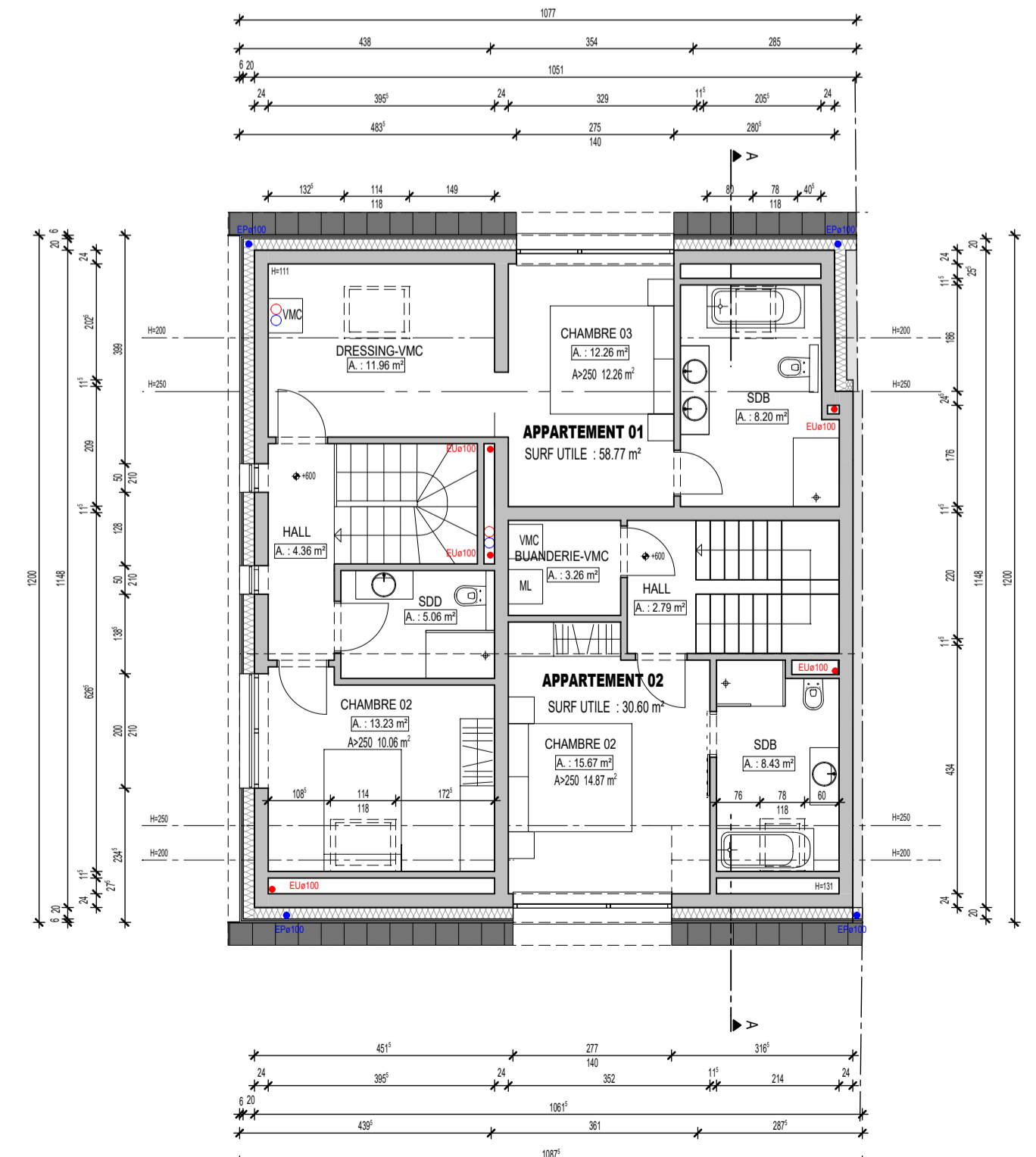

COMBLES

OBJET	IMMEUBLE BIFAMILIALE BELVAUX	COMMUNE: SANEM ADRESSE: 418, RUE DE L'USINE SECTION: -C- DE BELVAUX N°CADASTRAL: 1684/8474		
MAITRE D'OUVRAGE	BELVAL 418 SARL 47, ROUTE D'ESCH L-3332 FENNANGE	SIGNATURE		
ARCHITECTE	k2 architecture 64 AVENUE DE LA GARE L-1130 ESCH-ALZETTE T: 57 12 17 / F: 57 12 18 / k2@k2architecture.lu	SIGNATURE		
DESIGNATION	PLANS, IMPLANTATION, DETAIL L.RACCORDEMENT	PLAN N° DA 01	ECHELLE 1/50 1/100 1/200	
DESSIN MK	PHASE AUTORISATION	IMPRIME LE 16/09/2022	NUMERO PROJET 2101	INDICE 03



FACADE PRINCIPALE

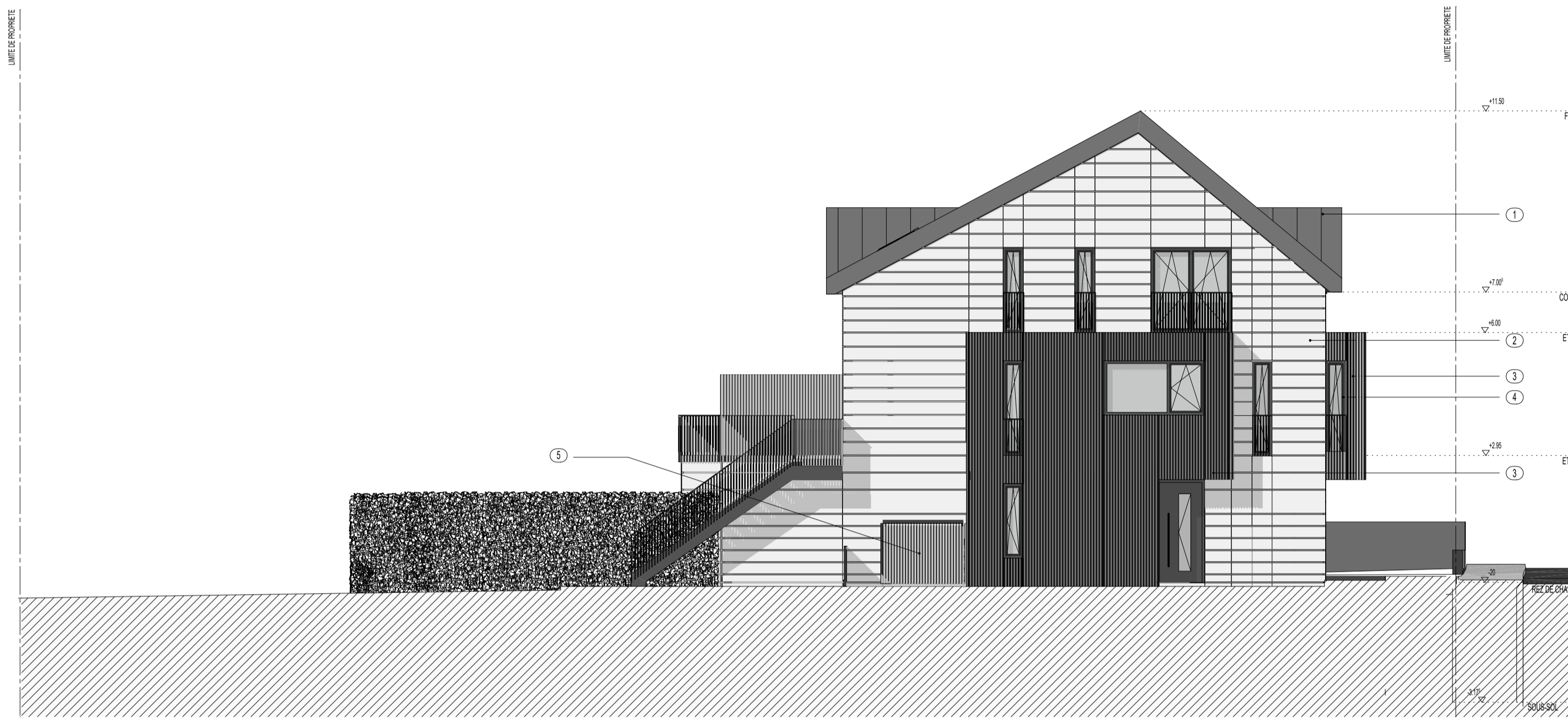

FACADE LATERALE GAUCHE



FACADE POSTERIEURE

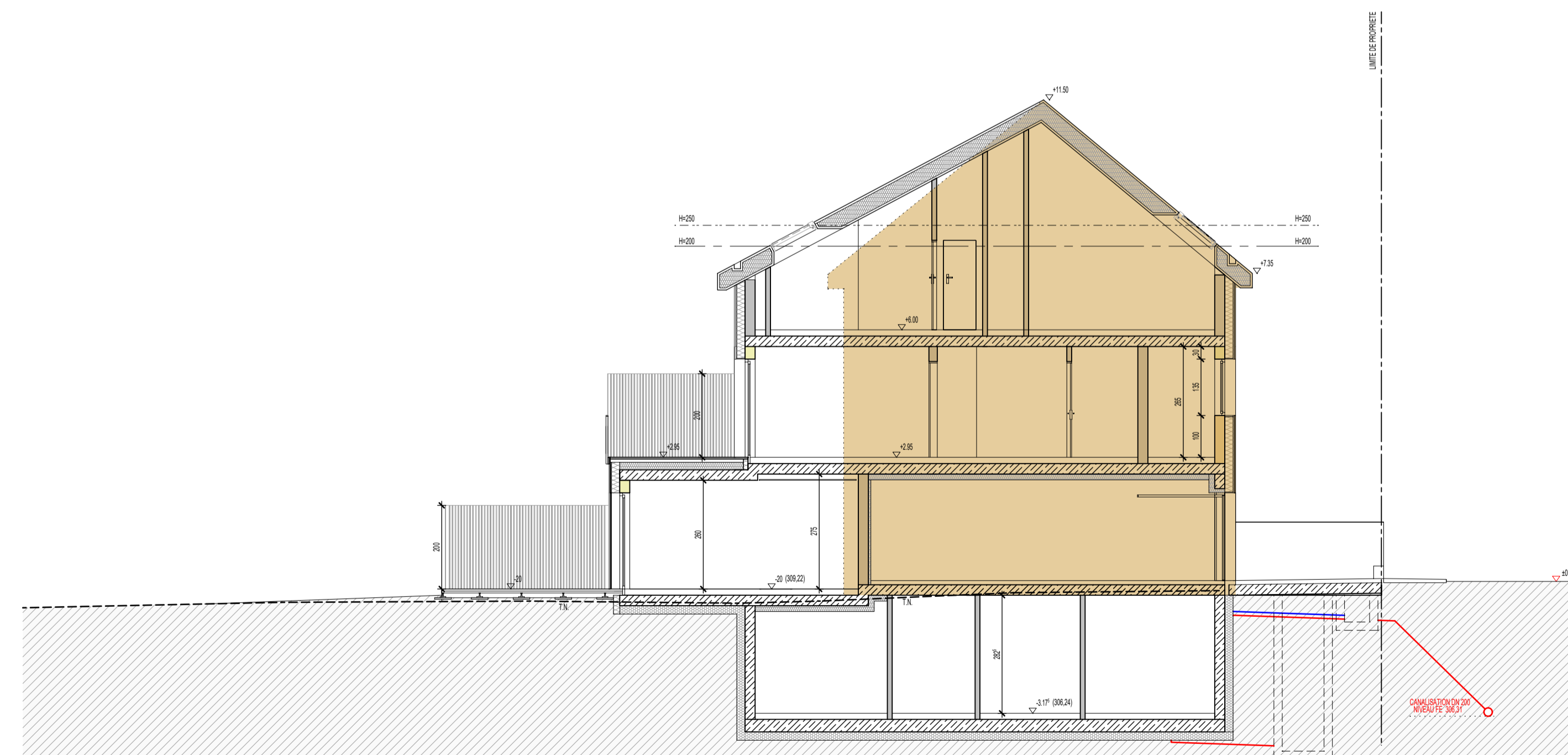

COUPE A-A

## LEGENDE

- ① TOITURE ZINC
- ② FACADE PIERRE NATURELLE
- ③ FACADE ALUMINIUM "RENSON LINARTE"
- ④ MENUISERIE EXTERIEURE ALUMINIUM COULEUR GRIS
- ⑤ PAC UNITE EXTERIEURE

SAILLIES	SURFACE FACADE	SURFACE MAX (1/3 SURF. FACADE)	SURFACE SAILLIE
FACADE PRINCIPALE	75,79 m <sup>2</sup>	25,26 m <sup>2</sup>	11,05 m <sup>2</sup>
FACADE POSTERIEURE	77,93 m <sup>2</sup>	25,97 m <sup>2</sup>	25,55 m <sup>2</sup>
FACADE LATERALE GAUCHE	111,50 m <sup>2</sup>	37,16 m <sup>2</sup>	36,57 m <sup>2</sup>

SURFACE LOT N. CAD. 1684/8474	SURF. NON SCELLEE 30% (SURF. MIN. ART.20)	SURFACE NON SCELLEE	
492 m <sup>2</sup>	147,60 m <sup>2</sup>	212,64 m <sup>2</sup>	43,2 %

INDICE	DATE	DESSIN	MODIFICATIONS
03	13/09/22	JM	MODIFICATION SUIVANT BESOIN DU CLIENT
02	28/11/21	JM	ADAPTATION SUIVANT REMARQUES DE LA COMMUNE
01	02/11/21	JM	MODIFICATION PROJET SUIVANT REMARQUES DE LA COMMUNE

OBJET	IMMEUBLE BIFAMILIALE BELVAUX	COMMUNE: SANEM	ADRESSE: 418, RUE DE L'USINE
MAITRE D'OUVRAGE	BELVAL 418 SARL 47, ROUTE D'ESCH L-3332 FENNANGE	SECTION: -C- DE BELVAUX	N°CADASTRAL 1684/8474
ARCHITECTE	k2 architecture 64 AVENUE DE LA GARE L-4130 ESCH-ALZETTE T : 57 12 17 / F : 57 12 18 / k2@k2architecture.lu	SIGNATURE	
DESIGNATION	FACADE-COUPÉ A-A	PLAN N° DA 02	ECHELLE 1/100
DESSIN JM	PHASE AUTORISATION	IMPRIME LE 16/09/2022	NUMERO PROJET 2101
			INDICE 03